

FACHADA NORDESTE
ESC.:1/100

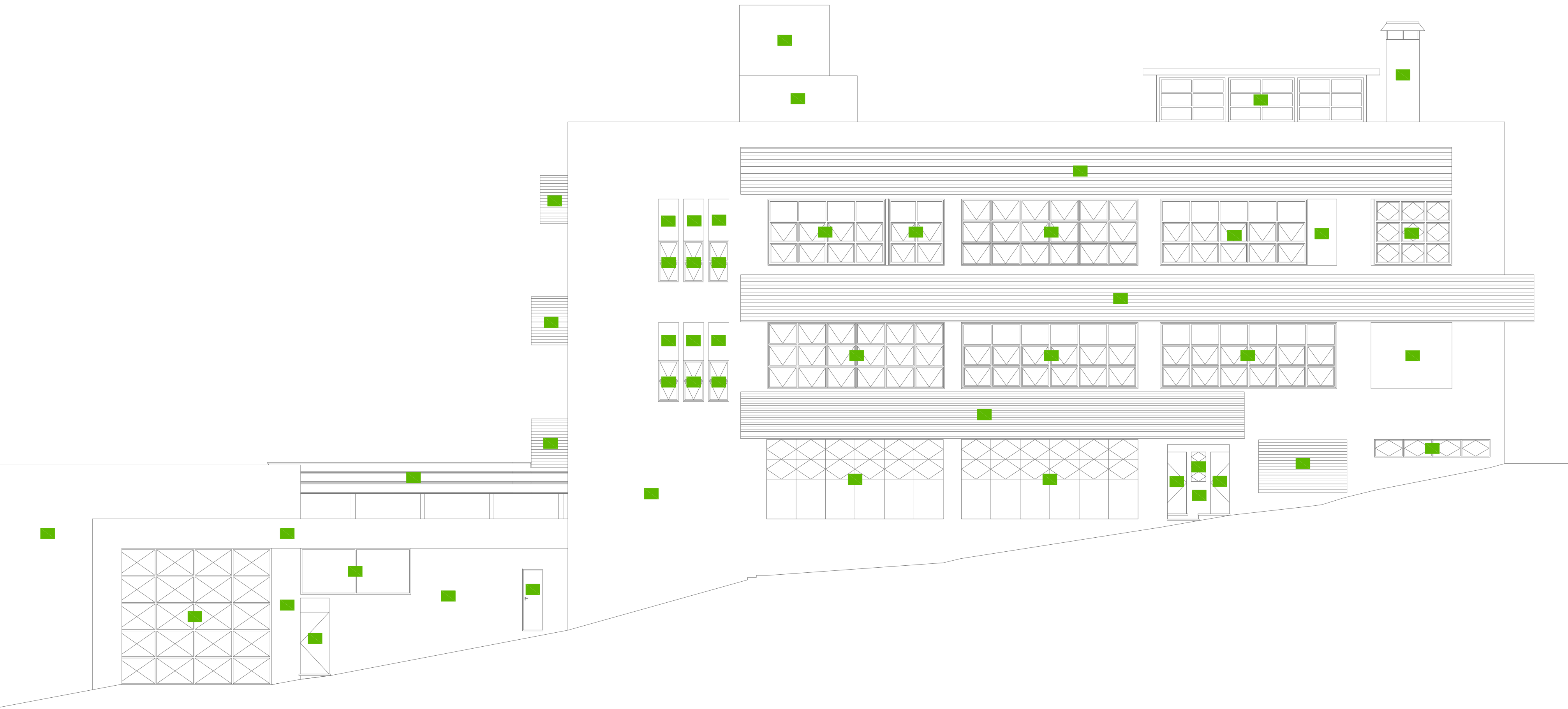

FACHADA DA RUA SEBASTIÃO BARRETO
ESC.:1/100



FACHADA DA AV. PAUL HARRIS
ESC.:1/100

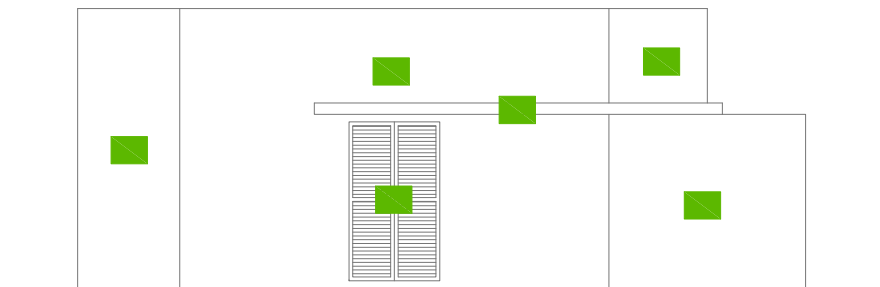

FACHADA DA ÁREA DOS RESERVATÓRIOS
ESC.:1/100

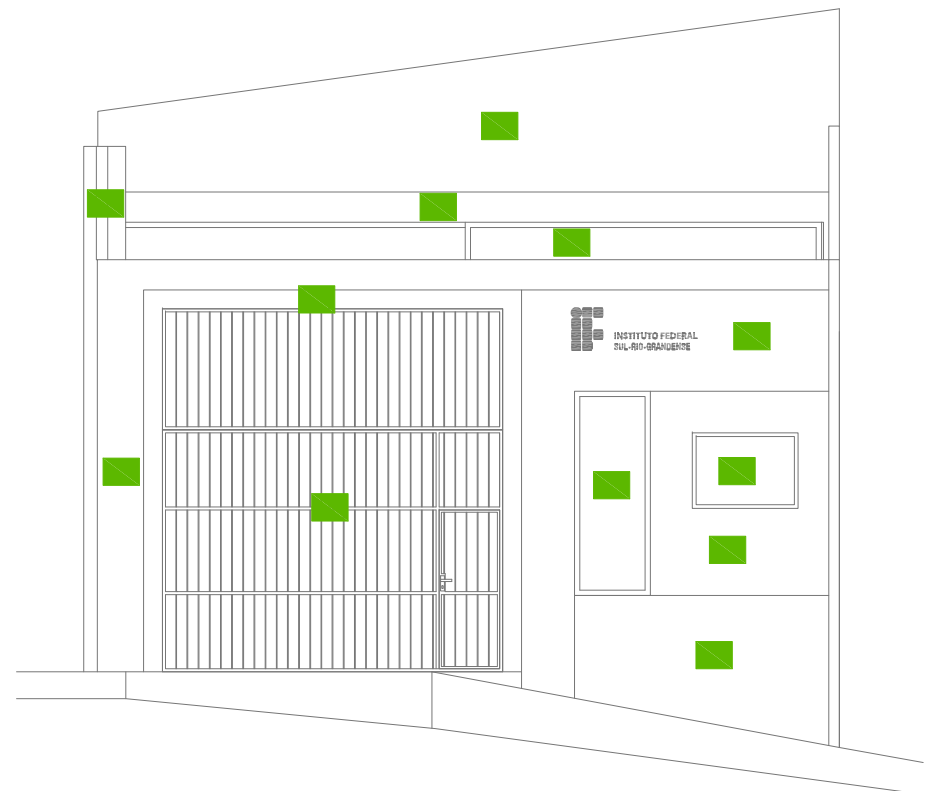

FACHADA DA RUA D. PEDRO IRIGOYEN
ESC.:1/100

LEGENDAS - CLASSIFICAÇÃO DOS MATERIAIS UTILIZADOS NA EDIFICAÇÃO

CÂMPUS SANTANA DO LIVRAMENTO - E1		
ESCOLA EM GERAL		
Piso		
Acabamento e Revestimento		
Classe I		▲
Classe II-A		▲
Classe III-A		▲
Classe IV-A		▲
OBS.: Em todos os andares, identificando caminhos para acessibilidade, será aplicado piso pedotátil de boracha sintética da Classe IV-A, fixado sobre piso cerâmico incombustível da Classe I.		
Parede e Divisórias		
Acabamento e Revestimento		
Classe I		■
Classe II-A		■
Classe III-A		■
Teto e Forro		
Acabamento e Revestimento		
Classe I		●
Classe II-A		●



INSTITUTO FEDERAL
Sul-rio-grandense



DPO - DIRETORIA DE PROJETOS E OBRAS
Rua Gonçalves Chaves, 3218 - CEP 98015-690 - PELOTAS/RS
Fones: (53) 3026.6209 / 3026.6210 / 3026.6211
dpo@ifrsul.edu.br / dpo_cpno@ifrsul.edu.br / dpo_cfac@ifrsul.edu.br

RESPONSÁVEL TÉCNICO
PROJETO

RESPONSÁVEL TÉCNICO
EXECUÇÃO

PROPRIETÁRIO

CÂMPUS SANTANA DO LIVRAMENTO
AV. PAUL HARRIS, N° 410

PROJETO DE PREVENÇÃO CONTRA INCÊNDIO

ETAPA 2 - REFORMAS E ADAPTAÇÕES
CONTROLE DE MATERIAIS DE REVESTIMENTO E DE
ACABAMENTO - FACHADAS

ÁREA DA OBRA
4.612,45 m²

VISTO

OBRA
CSL 001/2017

PRANCHA
PPCI/10-44

DESENHO
CÉSAR

DATA
MAIO/15

ESCALA
1/100